

# Informationen zur gymnasialen Oberstufe

für Schüler.innen der Jahrgangsstufe 9, die im kommenden Schuljahr in  
die gymnasiale Oberstufe eintreten, und ihre Eltern

# Veränderungen gegenüber der Sek. I



- Der bisherige Klassenverband wird aufgelöst und durch ein **Kurssystem** ersetzt.
- Die Aufgaben der Klassenlehrerin/des Klassenlehrers übernimmt nun die **Beratungslehrerin/der Beratungslehrer**. Sie/Er sowie die **Oberstufenkoordinatorin** sind Ansprechpartner.in in allen schulischen und persönlichen Angelegenheiten.
- Schriftliche Arbeiten heißen ab jetzt **Klausuren**.
- Ab der Q1 werden die klassischen Noten durch **Punkte** ersetzt.  
15 Punkte sind eine 1+, 0 Punkte eine 6.
- Ab der Q1 gelten bereits 4 Punkte (d.h. eine 4-) als **Defizit**, von denen man nicht unbegrenzt viele haben darf.

# Aufbau der gymnasialen Oberstufe

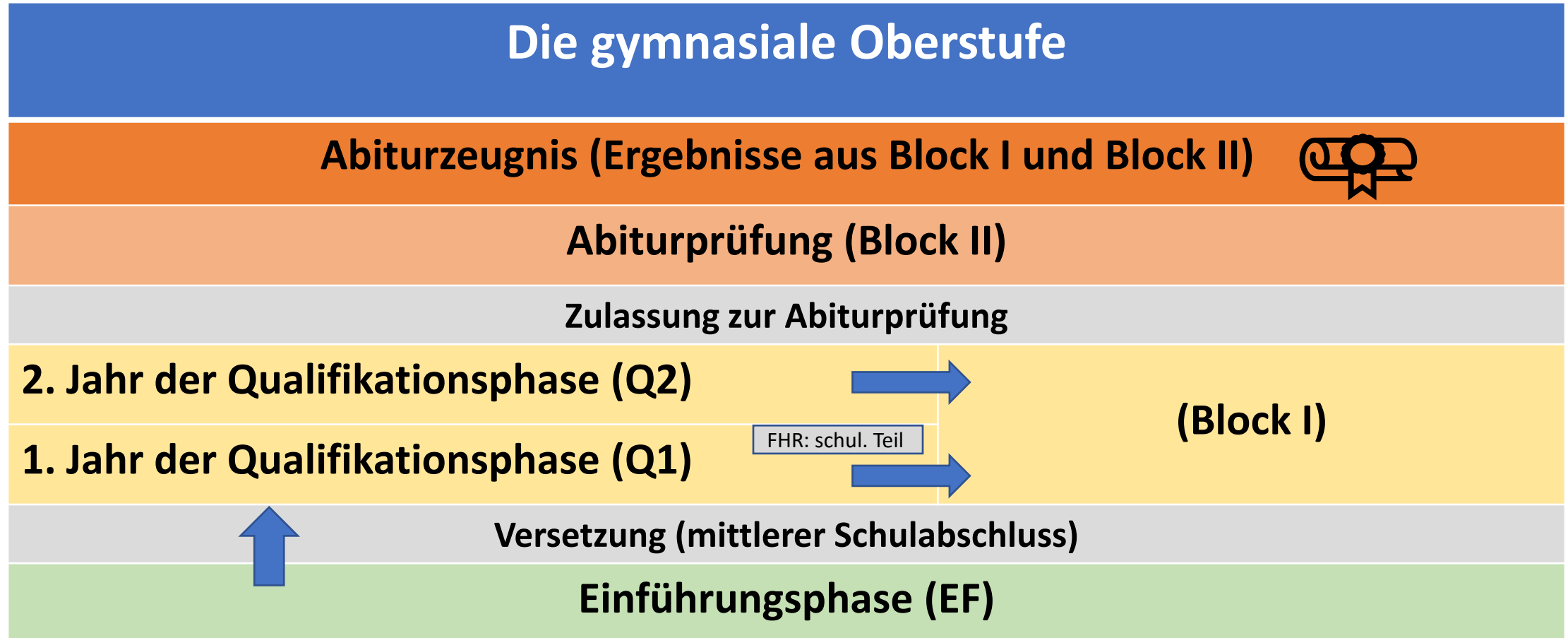

# Fächerangebot am Pestalozzi-Gymnasium eingeteilt in Aufgabenfelder

Aufgabenfelder und Fächer		
Aufgabenfeld I	sprachlich-literarisch-künstlerisch	Deutsch
		Fremdsprachen (E, L, F, S, H)
		Kunst, Musik
Aufgabenfeld II	gesellschaftswissenschaftlich	Geschichte Erdkunde Sozialwissenschaften Erziehungswissenschaft Philosophie
Aufgabenfeld III	mathematisch-naturwissenschaftlich-technisch	Mathematik
		Biologie, Chemie, Physik
		Informatik
außerhalb der Aufgabenfelder	Religion	
	Sport	
Vertiefungsfächer	Deutsch, Mathematik, Englisch, Latein	
Projektkurse	in Anbindung an ein Referenzfach (z.B.: Deutsch, Musik, Kunst)	

# Vertiefungskurse



- **Teilnahme:** freiwillig; z.T. Empfehlung durch die Lehrkraft
- **Vertiefungskursangebot am PG** in: D, M, E, L
- Vertiefungskurse dienen der **Intensivierung der individuellen Förderung**.  
Der Unterricht setzt an dem individuellen Leistungsstand der Schüler:innen an.
- **Stundenumfang pro Halbjahreskurs:** 2 Std.
- **Fachwahl:** Das Fach kann halbjährig gewechselt werden.
- **Kursanzahl:** **EF** → max. 4 Halbjahreskurse bei Belegung von zwei VK  
**Q1** → max. 2 Halbjahreskurse
- **Benotung:** keine
- **Anrechnung:** Anrechnung auf die Wochenstundenzahl, fließt aber nicht im Rahmen der Gesamtqualifikation in die Abiturnote ein.

# Projektkurse



- **Teilnahme:** freiwillig
- **Zeitpunkt:** 2 Halbjahre in der Q1
- **Stundenumfang pro Halbjahr:** 3 Std.
- **Fach:** Anbindung an ein Referenzfach, z.B. D, Ku, Mu, ggf. auch fächerübergreifend
- **Ziel:** Förderung der individuellen Kompetenzen
- **Benotung:** erfolgt am Ende des Schuljahres durch eine Note, die für beide Halbjahre gilt.
- **Anrechnung:** Können im Rahmen der Gesamtqualifikation in die Abiturnote einfließen oder in Form einer Besonderen Lernleistung (s. Folie 16) eingebracht werden.
- Belegung **entpflichtet aufgrund der Erstellung einer Projektkursarbeit von der Erstellung einer Facharbeit** (s. Folie 16).

# Wochenstunden

- **Anzahl der Wochenstunden** in der gymnasialen Oberstufe:  
insgesamt **102** Stunden
- **Pro Jahrgangsstufe** im Durchschnitt: **34** Wochenstunden



# Belegverpflichtung in der EF

→ Stundenzahl der Grundkurse: 3-stündig

**Ausnahmen:** neu einsetzende Fremdsprachen **4-stündig** /  
Vertiefungskurse **2-stündig**

Um die 34 Wochenstunden zu erfüllen, ergeben sich mehrere Möglichkeiten der Wahl:



**10 Grundkurse**

- + 2 dreistündige GK oder
- + 1 vierstündiger GK (neue Fremdspr.) oder
- + 1 dreistündiger GK und  
1 zweistündiger Vertiefungskurs



# Belegverpflichtung in der Qualifikationsphase

2 Leistungskurse  
jeweils 5-stündig

+

8 Grundkurse  
jeweils 3-stündig \*

\* *Ausnahmen*: neu einsetzende Fremdsprache (FS) → 4-stündig (nur als GK möglich)

Vertiefungskurse → 2-stündig

# Pflicht- und Wahlkurse in der EF

## Im Pflichtbereich

- Aufgabenfeld I:
  - Deutsch
  - eine aus der Sek. I fortgeführte Fremdsprache
  - Kunst oder Musik
- Aufgabenfeld II:
  - ein Fach dieses Aufgabenfeldes
- Aufgabenfeld III:
  - Mathematik
  - Biologie oder Chemie oder Physik
- Religion (bzw. Philosophie als Ersatzfach)
- Sport
- 9. Pflichtfach (entweder eine weitere Fremdsprache oder eine weitere Naturwissenschaft bzw. Informatik)

## Im Wahlbereich

- weitere Kurse, um die Wochenstundenzahl von 34 zu erreichen

**Merke: Die Wahl der Fächer für die EF ist eine ganz besonders wichtige, denn es können - außer Vertiefungskursen und Zusatzkursen - keine Fächer neu dazu gewählt werden!!!**

# Bilinguale Schullaufbahn

- Belegverpflichtungen in der EF:
  - 2 bilinguale Sachfächer (GE, SW), eins davon schriftlich
- Belegverpflichtungen in der Q1/Q2:
  - LK Englisch
  - ein bilinguales Sachfach aus der EF als 3. oder 4. Abiturfach



# Allgemeine Belegverpflichtungen

- **Durchgängige Belegung folgender Fächer bis zum Abitur:**

Deutsch, eine Fremdsprache, Mathematik, eine Gesellschaftswissenschaft, eine Naturwissenschaft, Sport und die Abiturfächer.

- Schüler:innen, die **in der Sek. I keine zweite Fremdsprache** erlernt haben, müssen in der gymnasialen Oberstufe eine **neu einsetzende Fremdsprache bis zum Ende der Q2** belegen.
- Bis zum Abitur muss je nach Schwerpunktwahl als **9. Pflichtfach** eine weitere Fremdsprache oder eine weitere Naturwissenschaft bzw. Informatik gewählt werden.
- In den 4 Halbjahren der Qualifikationsphase (Q1 und Q2) müssen **8 Leistungskurse und mindestens 30 anrechenbare Grundkurse** nachgewiesen werden.
- **Geschichte und Sozialwissenschaften:** müssen mit 2 Halbjahren in die Gesamtqualifikation (Kurse der Q1 und Q2) einfließen; Möglichkeiten der Belegung:  
→ ab EF bis Q1 oder als Zusatzkurse in der Q2
- **Religion bzw. Philosophie als Ersatzfach sowie Kunst bzw. Musik:** müssen bis mindestens zur Q1 belegt werden.

# Wahl der Abiturfächer

Bei der Wahl der Fächer für die EF müssen in jedem Fall auch schon einmal die Abiturfächer (2 x LK, 2 x GK) bedacht werden, für deren Wahl bestimmte Vorschriften zu beachten sind:

## Bedingungen für die 4 Abiturfächer:

- Fächer von der EF an belegt
- Klausuren in Abiturfächern spätestens ab Q1
- Abdeckung der drei Aufgabenfelder (s. Folie 4)
- Abdeckung von Aufgabenfeld I nur durch D oder eine FS
- 2 der 4 Abiturfächer müssen sein: D, M, FS
- 1 LK muss entweder eine fortgeführte FS oder M oder eine NW oder D sein
- Religion (keinem Aufgabenfeld zugehörig) kann das Aufgabenfeld 2 vertreten; dann muss ein weiteres Fach aus Aufgabenfeld 2 durchgängig belegt werden
- Religion und Sport können nicht gleichzeitig Abiturfächer sein



# ! Konsequenzen bei der Wahl der Abiturfächer !

- **Folgende Abiturfachkombinationen sind** – unabhängig von der Wahl als LK oder GK – **ausgeschlossen**:
  - zwei NW (bzw. NW + Informatik)
  - NW + Sport
  - NW + KU/MU
- **Folgende Kombinationen bedingen M als Abiturfach** (entweder als LK oder GK):
  - Wahl von KU/MU
  - Wahl von Sport
  - Wahl von 2 FS
  - Wahl von 2 GW

# Klausurverpflichtung und Benotung in der EF

- **Klausurpflicht** besteht in folgenden Fächern: D, M, alle FS, eine GW, eine NW  
→ **Anzahl pro Halbjahr**: in D, M, FS **2** Klausuren / in allen anderen Fächern **1**
- **Klausurdauer**: 2 Stunden
- Weitere GK können **freiwillig schriftlich belegt** werden
- **Zentrale Klausuren in D und M**: als zweite Klausur im zweiten Halbjahr der EF landeseinheitlich zentral gestellt
- **Zusammensetzung der Halbjahresnote**: zu gleichen Teilen aus der Beurteilung der Klausuren und der sonstigen Mitarbeit



# Kurzer Blick in die Qualifikationsphase



- **Zwei Fächer** aus der EF werden **als 5-stündige Leistungskurse** gewählt.
- **Kursanzahl:** 2 LK + 8 GK
- **Pflichtbelegung:** D, FS, eine GW, M, eine NW, Sport, 9. Pflichtfach;  
außerdem Religion mind. bis Ende Q1, KU oder MU mind. bis Ende Q1,  
GE bzw. SW als Zusatzkurs in Q2 (sofern noch nicht ab EF gewählt)
- **Facharbeit:**
  - umfangreiche schriftliche Hausarbeit
  - in einem schriftlichen GK oder in einem LK als Ersatz für die erste Klausur im zweiten Halbjahr der Q1 verpflichtend zu schreiben (entfällt bei Belegung eines Projektkurses aufgrund der Erstellung einer Projektkursarbeit)
- **Besondere Lernleistung:**
  - ein umfassender Beitrag aus einem von den Ländern geförderten Wettbewerb oder Ergebnis eines umfassenden fachlichen oder fachübergreifenden Projektes oder ausgeweitete Projektkursarbeit



# Versetzung und Wiederholung in der EF, Verweildauer in der gymnasialen Oberstufe

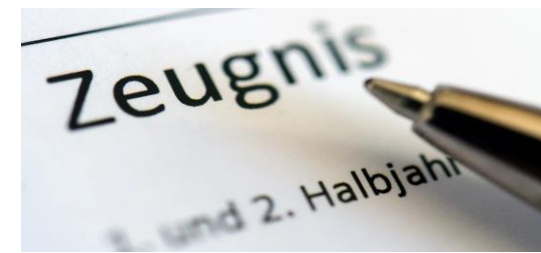

- **Versetzung:** letztmalig von EF nach Q1
- **Grundlage der Versetzung:** Leistungen im zweiten Halbjahr der EF in neun Kursen des Pflichtbereichs und in einem Kurs des Wahlbereichs
- **Versetzungsbedingungen wie in der Sek. I:**
  - Versetzung bei **mindestens ausreichenden** Leistungen in den versetzungswirksamen Kursen
  - Versetzung auch bei **max. einer mangelhaften Leistung** in den versetzungswirksamen Kursen; mangelhafte Leistungen in D, M, fortgeführter FS müssen durch eine mind. befriedigende Leistung in einem Fach dieser Fächergruppe ausgeglichen werden
- **Nachprüfung:** möglich, wenn die Verbesserung einer mangelhaften Leistung in einem einzigen Fach um eine Notenstufe genügt, um die Versetzungsbedingungen zu erfüllen
- **Bei Nicht-Versetzung:**
  - Wiederholung der EF
  - bei erneuter Nicht-Versetzung nach Wiederholung: Verlassen der gymnasialen Oberstufe
- **Verweildauer in der gymnasialen Oberstufe:** in der Regel max. 4 Jahre; eine nicht bestandene Abiturprüfung kann einmal wiederholt werden → Verweildauer erhöht sich dann auf 5 Jahre

# Latinum

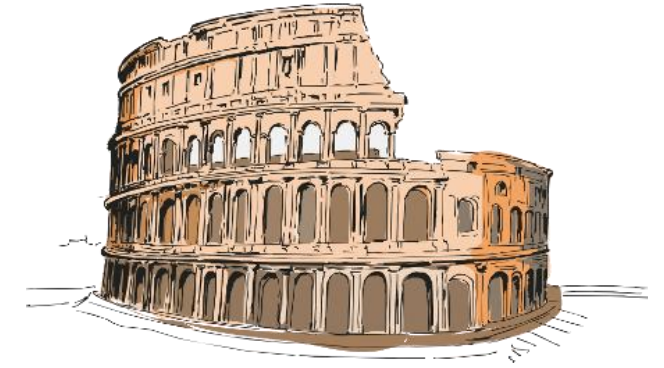

- Erwerb des Latinums bei Belegung:
  - Klasse 6 → EF
  - Klasse 8 → Q2
  - EF → Q2 + Erweiterungsprüfung
- Abschlussnote muss mindestens „ausreichend“ sein (5 Punkte)

# Abiturprüfung

- schriftliche Prüfungen in: 2 LK und 1 GK (3. Abiturfach)
- mündliche Prüfung in: 1 GK (4. Abiturfach)



## Fächerwahl für die Jahrgangsstufe EF des Pestalozzi-Gymnasiums Herne, Schuljahr 2020/2021

Name: \_\_\_\_\_ Vorname: \_\_\_\_\_

Straße: \_\_\_\_\_ PLZ/Wohnort: \_\_\_\_\_ Telefon: \_\_\_\_\_

Handy-Nr. (Schüler.in): \_\_\_\_\_ Handy-Nr. (Eltern): \_\_\_\_\_

E-Mail-Adr. (Schüler.in): \_\_\_\_\_ E-Mail-Adr. (Eltern): \_\_\_\_\_  
(bitte deutlich schreiben!) (bitte deutlich schreiben!)

Klasse: \_\_\_\_\_

**bilingualer Bildungsgang in der Sek. II**  
 (wenn gewünscht, bitte ankreuzen)

**Sprachenfolge (bitte ankreuzen):**

Latein ab:		Französisch ab:		Spanisch ab:
Klasse 6	Klasse 8	Klasse 6	Klasse 8	Klasse 8

AUFGABENFELDER																									
I. sprachlich-literarisch-künstlerisches												II. gesellschaftswissenschaftliches				III. math.-nat.-tech.				SP					
D: Deutsch, E: Englisch, L: Latein, F: Französisch, S: Spanisch, H: Hebräisch (Hebräisch in Koop mit dem Neuen Gymnasium Bochum), KU: Kunst, MU: Musik												EK: Erdkunde, EW: Erziehungswissenschaft, GE: Geschichte, SW: Sozialwissenschaften, PL: Philosophie				M: Mathematik, BI: Biologie, CH: Chemie, PH: Physik, IF: Informatik				SP: Sport, eR: evang. Religion, kR: kath. Religion					
Fremdsprachen L/F6: Beginn in Klasse 6, L/F8: Beginn in Klasse 8, L/F/S/H EF: Beginn in EF												EK	EW	GE	GE bil.	SW	SW bil.	PL	Naturwissen- schaften				SP	eR	kR
D	E	L6	L8	LEF	F6	F8	FEF	SEF	HEF	KU	MU					M	BI	CH	PH	IF					
X																X									

**Es sind Kurse im Umfang von mindestens 34 Std. zu wählen!** (neu einsetzende Fremdsprachen laufen 4-stündig, Vertiefungskurse 2-stündig, alle anderen Kurse 3-stündig)

X = mit Klausur     = ohne Klausur

Vertiefungskurs (wenn gewünscht, bitte ankreuzen): D  M  E  L

Ich habe die digitalen Informationen zur Fächerwahl für die EF zur Kenntnis genommen.

Abgabe bis spätestens : 06.05.2020

\_\_\_\_\_  
(Datum)

\_\_\_\_\_  
(Unterschrift der Eltern)

\_\_\_\_\_  
(Unterschrift der Schülerin, des Schülers)

# Geschafft!



## Fragen?



Bei Nachfragen wenden Sie sich/wendet euch bitte per Mail an: [fr.kunna@pgherne.de](mailto:fr.kunna@pgherne.de)

**Bitte den vollständig ausgefüllten Wahlbogen inklusive der Unterschriften (per Scan oder per Foto) bis zum**

**06.05.2020**

**an die oben genannte email-Adresse schicken!**

# Bildquellen

- [https://www.dsbelgrad.com/wp-content/uploads/2016/05/foto\\_ganzzeitiglich\\_gs.png](https://www.dsbelgrad.com/wp-content/uploads/2016/05/foto_ganzzeitiglich_gs.png)
- <https://www.travelweek.ca/wp-content/uploads/2019/11/Independent-Insights-Change-is-Good-3.jpg>
- [https://www.best-in-fonds.de/fileadmin/user\\_upload/best-in-fonds/Arbeit\\_Kunden.jpg](https://www.best-in-fonds.de/fileadmin/user_upload/best-in-fonds/Arbeit_Kunden.jpg)
- <https://i1.wp.com/www.miomodo.de/blog/wp-content/uploads/2016/09/miomodo-Stundenplan-Ganztagschule-titel-1.png>
- <https://www.graf-adolff-gymnasium.de/wordpress/wp-content/uploads/2018/11/bilingualer-unterricht-300x131.png>
- [https://www1.wdr.de/fernsehen/deine-arbeit/deinearbeit-marshmallow100~\\_v-gseagaleriexl.jpg](https://www1.wdr.de/fernsehen/deine-arbeit/deinearbeit-marshmallow100~_v-gseagaleriexl.jpg)
- <https://chaellas.files.wordpress.com/2014/10/choices-path-311388-confusion-nemo.png>
- [https://www.giessener-allgemeine.de/bilder/2020/01/30/13508848/1831980620-khn\\_stadtstehsatzdienaech\\_4c\\_31-3lea.jpg](https://www.giessener-allgemeine.de/bilder/2020/01/30/13508848/1831980620-khn_stadtstehsatzdienaech_4c_31-3lea.jpg)
- <https://www.heidelberger-paedagogium.de/images/Beitragsbilder/coliseum.png>
- [https://www.wochenblatt.de/media/2020/04/22/13597123-l\\_202004221103\\_full.jpg](https://www.wochenblatt.de/media/2020/04/22/13597123-l_202004221103_full.jpg)
- [https://1.bp.blogspot.com/-5oK83E1otG0/V8AA6s6YORI/AAAAAAAAA60/h12WsuHwgtY6tauugoPE3TYf5EH\\_uXHOQCLcB/s1600/%25E6%258A%2595%25E5%25BD%25B1%25E7%2589%25875.PNG](https://1.bp.blogspot.com/-5oK83E1otG0/V8AA6s6YORI/AAAAAAAAA60/h12WsuHwgtY6tauugoPE3TYf5EH_uXHOQCLcB/s1600/%25E6%258A%2595%25E5%25BD%25B1%25E7%2589%25875.PNG)
- <https://www.welt.de/img/vermishtes/mobile163847056/9532504537-ci102l-w1024/Red-question-standing-out.jpg>