# Anmeldung
# Musikpädagogischer Schwerpunkt

PESTALOZZI-GYMNASIUM Herne

## Liebe Schülerinnen und Schüler der Klassen 5! Liebe Eltern!

**Wer ein Instrument spielt, ...**

- kann sich besser konzentrieren und baut Ängste vor Prüfungssituationen ab,
- erwirbt hohe soziale und emotionale Kompetenzen,
- hat Anteil an einem bedeutenden Stück unserer Kultur ... und hat Spaß!

Seit dem Schuljahr 2008/2009 bieten wir deshalb am Pestalozzi-Gymnasium einen musikpädagogischen Schwerpunkt an.
Konkret bedeutet dies:

- Eine einjährige Orientierungsphase, in der jedes Kind alle Instrumentenfamilien kennen lernt und ausprobieren darf („Instrumentenkarussell“ mit den Instrumenten Querflöte, Saxophon, Trompete, Posaune, Geige, Bratsche, Cello, Klavier, Schlagzeug, Gitarre, Klarinette)
- Qualifizierten Instrumentalunterricht durch Musikpädagogen des Pestalozzi-Gymnasiums oder der Städtischen Musikschule Herne im zweiten Lernjahr in Gruppenunterricht
- Freude am Instrument durch gemeinsames Musizieren in Ensembles und Chören am Pestalozzi-Gymnasium
- Vorspiele und Konzerte bei unseren zahlreichen musikalischen und anderen schulischen Veranstaltungen

Die Kosten für die Eingangsphase betragen **20,- € pro Monat** (für die Teilnahme an dem Instrumentenkarussell inklusive der Leihgebühr für Instrumente; Zahlungszeitraum: **August 2024 bis Juli 2025**)

**...denn Musik tut Kindern gut!**

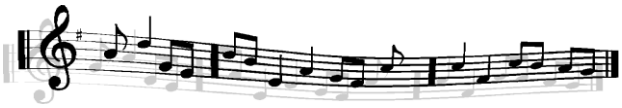

Bei Interesse stehen wir für Rückfragen gerne zu näheren Gesprächen zur Verfügung!

PG-Fachschaft Musik *A. Saeger* (hr.saeger@pgherne.de)

---

monatliche Überweisung von **20,- € an**
**Kto.-Inh. Pestalozzi-Gymnasium, IBAN: DE 34 432 500 30 000 1081363, Bank: Herner Sparkasse,**
Verwendungszweck: Instrumentenkarussell, Name des Kindes

---

**Anmeldung zum Musikpädagogischer Schwerpunkt / Instrumentenkarussell 2024/25**
**am Pestalozzi-Gymnasium**

Ich / wir melde/n mein / unser Kind

_____, Klasse _____,

hiermit verbindlich zum **musikpädagogischen Schwerpunkt** für ein Schuljahr an. Über die entstehenden monatlichen Kosten von 20,- € (Teilnahme am Instrumentenkarussell inklusive der Leihgebühr für Instrumente und Materialbereitstellung) wurde ich / wurden wir informiert. Über diesen Betrag richte ich / richten wir einen terminierten **Dauerauftrag** ein (Zeitraum: August 2024 bis Juli 2025) bzw. sorge ich / sorgen wir für die monatliche Überweisung auf das Konto des Pestalozzi-Gymnasiums.

_____

Unterschrift(en) des / der Erziehungsberechtigten Datum