

# Informationen zur gymnasialen Oberstufe

für Schüler:innen der Jahrgangsstufe 10 sowie Realschüler:innen der  
Jahrgangsstufe 10, die im kommenden Schuljahr in die gymnasiale  
Oberstufe eintreten, und ihre Eltern

# Veränderungen gegenüber der Sek. I



- Der bisherige Klassenverband wird aufgelöst und durch ein **Kurssystem** ersetzt.
- Die Aufgaben der Klassenlehrerin/des Klassenlehrers übernimmt nun die **Beratungslehrerin/der Beratungslehrer**. Sie/Er sowie die **Oberstufenkoordinatorin** ist Ansprechpartner.in in allen schulischen und persönlichen Angelegenheiten.
- Schriftliche Arbeiten heißen ab jetzt **Klausuren**.
- Ab der Q1 werden die klassischen Noten durch **Punkte** ersetzt.  
15 Punkte sind eine 1+, 0 Punkte eine 6.
- Ab der Q1 gelten bereits 4 Punkte (d.h. eine 4-) als **Defizit**, von denen man nicht unbegrenzt viele haben darf.

# Aufbau der gymnasialen Oberstufe

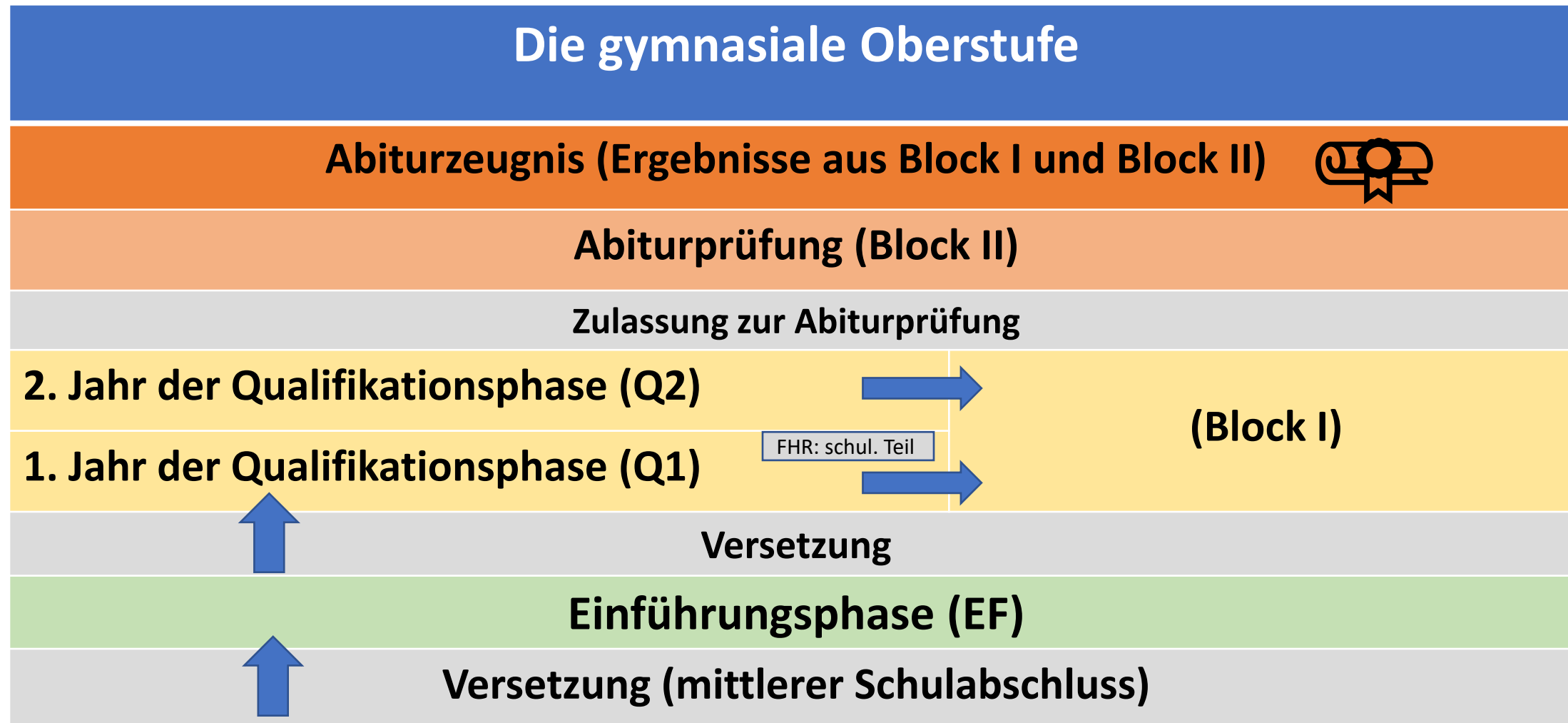

# Fächerangebot am Pestalozzi-Gymnasium eingeteilt in Aufgabenfelder

Aufgabenfelder und Fächer		
Aufgabenfeld I	sprachlich-literarisch-künstlerisch	Deutsch
		Fremdsprachen (E, L, F, S)
		Kunst, Musik
Aufgabenfeld II	gesellschaftswissenschaftlich	Geschichte Erdkunde Sozialwissenschaften Erziehungswissenschaft Philosophie
Aufgabenfeld III	mathematisch-naturwissenschaftlich-technisch	Mathematik
		Biologie, Chemie, Physik
		Informatik
außerhalb der Aufgabenfelder	Religion	
	Sport	
Vertiefungsfächer	Deutsch, Mathematik, Englisch, Latein	
Projektkurse	in Anbindung an ein Referenzfach (z.B.: Deutsch, Musik, Kunst)	

# Vertiefungskurse



- **Teilnahme:** freiwillig; z.T. Empfehlung durch die Lehrkraft
- **Vertiefungskursangebot** in: D, M, E, L
- Vertiefungskurse dienen der **Intensivierung der individuellen Förderung**.  
Der Unterricht setzt an dem individuellen Leistungsstand der Schüler:innen an.
- **Stundenumfang pro Halbjahreskurs:** 2 Std.
- **Fachwahl:** Das Fach kann halbjährig gewechselt werden.
- **Kursanzahl:** **EF** → max. 4 Halbjahreskurse  
**Q1** → max. 2 Halbjahreskurse
- **Benotung:** keine
- **Anrechnung:** Anrechnung auf die Wochenstundenzahl, fließt aber nicht im Rahmen der Gesamtqualifikation in die Abiturnote ein.

# Projektkurse in der Q1



- **Teilnahme:** freiwillig
- **Zeitpunkt:** 2 Halbjahre in der Q1
- **Stundenumfang pro Halbjahr:** 3 Std.
- **Fach:** Anbindung an ein Referenzfach, z.B. D, Ku, Mu, ggf. auch fächerübergreifend
- **Ziel:** Förderung der individuellen Kompetenzen
- **Benotung:** erfolgt am Ende des Schuljahres durch eine Note, die für beide Halbjahre gilt.
- **Anrechnung:** Können im Rahmen der Gesamtqualifikation in die Abiturnote einfließen oder in Form einer Besonderen Lernleistung (s. Folie 16) eingebracht werden.
- Belegung **entpflichtet von der Erstellung einer Facharbeit** (s. Folie 16).

# Wochenstunden

- **Anzahl der Wochenstunden** in der gymnasialen Oberstufe:  
insgesamt **102** Stunden
- **Pro Jahrgangsstufe** im Durchschnitt: **34** Wochenstunden



# Belegverpflichtung in der EF

→ Stundenzahl der Grundkurse: 3-stündig

**Ausnahmen:** neu einsetzende Fremdsprachen **4-stündig** /  
Vertiefungskurse **2-stündig**

Um die 34 Wochenstunden zu erfüllen, ergeben sich mehrere Möglichkeiten der Wahl:



**10 Grundkurse**

- + 2 dreistündige GK oder
- + 1 vierstündiger GK (neue Fremdspr.) oder
- + 1 dreistündiger GK und  
1 zweistündiger Vertiefungskurs



# Belegverpflichtung in der Qualifikationsphase

2 Leistungskurse  
jeweils 5-stündig

+

8 Grundkurse  
jeweils 3-stündig \*

\* *Ausnahmen*: neu einsetzende FS → 4-stündig (nur als GK möglich)  
Vertiefungskurse → 2-stündig

# Pflicht- und Wahlkurse in der EF

## Im Pflichtbereich

- Aufgabenfeld I:
  - Deutsch
  - eine aus der Sek. I fortgeführte Fremdsprache
  - eine neu einsetzende Fremdsprache, sofern keine 2. Fremdsprache in Sek. I belegt wurde
  - Kunst oder Musik
- Aufgabenfeld II:
  - ein Fach dieses Aufgabenfeldes
- Aufgabenfeld III:
  - Mathematik
  - Biologie oder Chemie oder Physik
- Religion (bzw. Philosophie als Ersatzfach; Philosophie kann dann nicht allein das Aufgabenfeld II abdecken)
- Sport
- 9. Pflichtfach (entweder eine weitere Fremdsprache oder eine weitere Naturwissenschaft bzw. Informatik)

## Im Wahlbereich

- weitere Kurse, um die Wochenstundenzahl von 34 zu erreichen

**Merke: Die Wahl der Fächer für die EF ist eine ganz besonders wichtige, denn es können  
- außer Vertiefungskursen und Projektkursen - keine Fächer neu dazu gewählt werden!!!**

# Bilinguale Schullaufbahn

- Belegverpflichtungen in der EF:
  - 2 bilinguale Sachfächer (GE, SW), eins davon schriftlich
- Belegverpflichtungen in der Q1/Q2:
  - LK Englisch
  - ein bilinguales Sachfach aus der EF als 3. oder 4. Abiturfach



# Allgemeine Belegverpflichtungen

- **Durchgängige Belegung folgender Fächer bis zum Abitur:**

Deutsch, eine Fremdsprache, Mathematik, eine Gesellschaftswissenschaft, eine Naturwissenschaft, Sport und die Abiturfächer.

- Schüler.innen, die **in der Sek. I keine zweite Fremdsprache** erlernt haben, müssen in der gymnasialen Oberstufe eine **neu einsetzende Fremdsprache bis zum Ende der Q2** belegen.
- Schüler.innen der Real- und Gesamtschulen, die in der **Klasse 8 mit der zweiten Fremdsprache begonnen** haben, müssen diese **bis zum Ende der EF** fortführen, um die Pflichtbelegung zu erfüllen.
- Bis zum Abitur muss je nach Schwerpunktwahl als **9. Pflichtfach** eine weitere Fremdsprache oder eine weitere Naturwissenschaft bzw. Informatik gewählt werden.
- In den 4 Halbjahren der Qualifikationsphase (Q1 und Q2) müssen **8 Leistungskurse und mindestens 30 anrechenbare Grundkurse** nachgewiesen werden.
- **Geschichte und Sozialwissenschaften:** müssen mit 2 Halbjahren in die Gesamtqualifikation (Kurse der Q1 und Q2) einfließen; Möglichkeiten der Belegung:
  - ab EF bis Q1 oder als Zusatzkurse in der Q2

# Die 4 Abiturfächer

1. Abiturfach

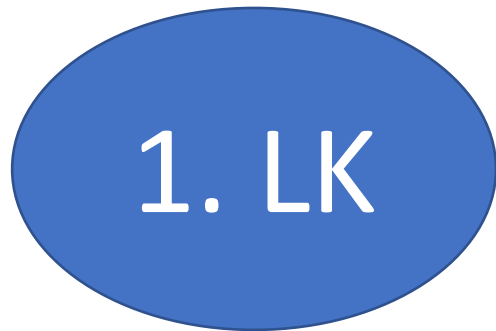

2. Abiturfach



3. Abiturfach



4. Abiturfach



# Wahl der Abiturfächer

Bei der Wahl der Fächer für die EF müssen in jedem Fall auch schon einmal die Abiturfächer (2 x LK, 2 x GK) bedacht werden, für deren Wahl bestimmte Vorschriften zu beachten sind:

## **Bedingung für die 4 Abiturfächer:**

- Fächer von der EF an belegt
- Klausuren in Abiturfächern spätestens ab Q1
- Abdeckung der drei Aufgabenfelder (s. Folie 4)
- Abdeckung von Aufgabenfeld I nur durch D oder eine FS
- 2 der 4 Abiturfächer müssen sein: D, M, FS
- 1 LK muss entweder eine fortgeführte FS oder M oder eine NW oder D sein
- Religion (keinem Aufgabenfeld zugehörig) kann das Aufgabenfeld 2 vertreten; dann muss ein weiteres Fach aus Aufgabenfeld 2 durchgängig belegt werden
- Religion und Sport können nicht gleichzeitig Abiturfächer sein



# ! Konsequenzen bei der Wahl der Abiturfächer !

- **Folgende Abiturfachkombinationen sind** – unabhängig von der Wahl als LK oder GK – **ausgeschlossen**:
  - zwei NW (bzw. NW + Informatik)
  - NW + Sport
  - NW + KU/MU
- **Folgende Kombinationen bedingen M als Abiturfach** (entweder als LK oder GK):
  - Wahl von KU/MU
  - Wahl von Sport
  - Wahl von 2 FS
  - Wahl von 2 GW

# Klausurverpflichtung und Benotung in der EF

- **Klausurpflicht** besteht in folgenden Fächern: D, M, alle FS, eine GW, eine NW  
→ **Anzahl pro Halbjahr**: in D, M, FS **2** Klausuren / in allen anderen Fächern **1**
- **Klausurdauer**: 2 Stunden
- Weitere GK können **freiwillig schriftlich belegt** werden
- **Zentrale Klausuren in D und M**: als zweite Klausur im zweiten Halbjahr der EF landeseinheitlich zentral gestellt
- **Zusammensetzung der Halbjahresnote**: zu gleichen Teilen aus der Beurteilung der Klausuren und der sonstigen Mitarbeit





# Kurzer Blick in die Qualifikationsphase



- **Zwei Fächer** aus der EF werden **als 5-stündige Leistungskurse** gewählt.
- **Kursanzahl:** 2 LK + 8 GK
- **Pflichtbelegung:** D, FS, eine GW, M, eine NW, Sport, 9. Pflichtfach;  
außerdem Religion mind. bis Ende Q1, KU oder MU mind. bis Ende Q1,  
GE bzw. SW als Zusatzkurs in Q2 (sofern noch nicht ab EF gewählt)
- **Facharbeit:**
  - umfangreiche schriftliche Hausarbeit
  - in einem schriftlichen GK oder in einem LK als Ersatz für die erste Klausur im zweiten Halbjahr der Q1 verpflichtend zu schreiben (entfällt bei Belegung eines Projektkurses)
- **Besondere Lernleistung:**
  - ein umfassender Beitrag aus einem von den Ländern geförderten Wettbewerb oder Ergebnis eines umfassenden fachlichen oder fachübergreifenden Projektes oder ausgeweitete Projektkursarbeit
  - bei Einbringung einer besonderen Lernleistung werden die Abiturfächer nur noch vierfach gewertet

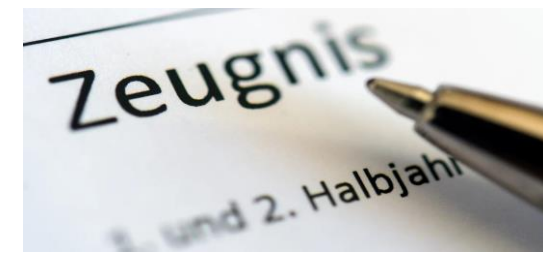

# Versetzung und Wiederholung in der EF, Verweildauer in der gymnasialen Oberstufe

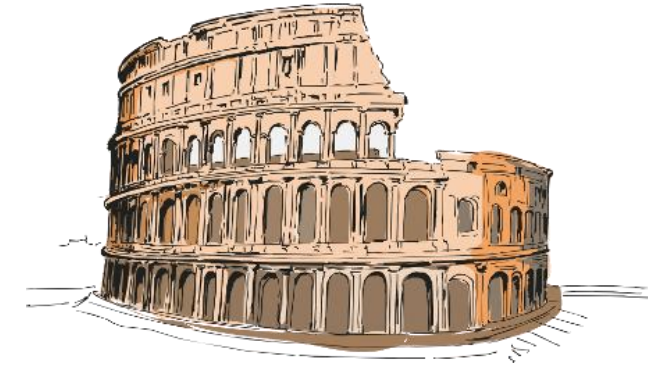

- **Versetzung:** letztmalig von EF nach Q1
- **Grundlage der Versetzung:** Leistungen im zweiten Halbjahr der EF in neun Kursen des Pflichtbereichs und in einem Kurs des Wahlbereichs
- **Versetzungsbedingungen wie in der Sek. I:**
  - Versetzung bei **mindestens ausreichenden** Leistungen in den versetzungswirksamen Kursen
  - Versetzung auch bei **max. einer mangelhaften Leistung** in den versetzungswirksamen Kursen; mangelhafte Leistungen in D, M, fortgeführter FS müssen durch eine mind. befriedigende Leistung in einem Fach dieser Fächergruppe ausgeglichen werden
- **Nachprüfung:** möglich, wenn die Verbesserung einer mangelhaften Leistung in einem einzigen Fach um eine Notenstufe genügt, um die Versetzungsbedingungen zu erfüllen
- **Bei Nicht-Versetzung:**
  - Wiederholung der EF
  - bei erneuter Nicht-Versetzung nach Wiederholung: Verlassen der gymnasialen Oberstufe
- **Verweildauer in der gymnasialen Oberstufe:** in der Regel 3, max. 4 Jahre; eine nicht bestandene Abiturprüfung kann einmal wiederholt werden → Verweildauer erhöht sich dann auf 5 Jahre

# Latinum



- Erwerb des Latinums bei Belegung:
  - Klasse 7            EF
  - Klasse 9            Q1
  - EF                    Q2 + Erweiterungsprüfung
- Abschlussnote muss mindestens „ausreichend“ sein (5 Punkte)

# Abiturprüfung

- schriftliche Prüfungen in: 2 LK und 1 GK (3. Abiturfach)
- mündliche Prüfung in: 1 GK (4. Abiturfach)





## Fächerwahl für die Jahrgangsstufe EF des Pestalozzi-Gymnasiums Herne, Schuljahr 2024/2025

Name: \_\_\_\_\_ Vorname: \_\_\_\_\_

Straße: \_\_\_\_\_ PLZ/Wohnort: \_\_\_\_\_ Telefon: \_\_\_\_\_

Handy-Nr. (Schüler.in): \_\_\_\_\_ Handy-Nr. (Eltern): \_\_\_\_\_

E-Mail-Adr. (Schüler.in): \_\_\_\_\_ E-Mail-Adr. (Eltern): \_\_\_\_\_  
(bitte deutlich schreiben!) (bitte deutlich schreiben!)

Klasse: \_\_\_\_\_

**bilingualer Bildungsgang in der Sek. II**  
(wenn gewünscht, bitte ankreuzen)

**Sprachenfolge (bitte ankreuzen):**

Latein ab:		Französisch ab:		Spanisch ab:
Klasse 7	Klasse 9	Klasse 7	Klasse 9	Klasse 9

### AUFGABENFELDER

<b>I. sprachlich-literarisch-künstlerisches</b> <small>E: Englisch, L: Latein, F: Französisch, S: Spanisch, KU: Kunst, MU: Musik</small>												<b>II. gesellschaftswissenschaftliches</b> <small>EK: Erdkunde, EW: Erziehungswissenschaft, GE: Geschichte, SW: Sozialwissenschaften, PL: Philosophie</small>						<b>III. mathemat.-naturwiss.-techn.</b> <small>M: Mathematik, BI: Biologie, CH: Chemie, PH: Physik, IF: Info</small>					<b>kein Aufg.feld</b> <small>SP: Sport, eR: evang. Religion, kR: kath. Religion</small>			
Fremdsprachen												EK	EW	GE	GE bil.	SW	SW bil.	PL	Naturwissenschaften					SP	eR	kR
D	E	L <sub>7</sub>	L <sub>9</sub>	L <sub>EF</sub>	F <sub>7</sub>	F <sub>9</sub>	F <sub>EF</sub>	S <sub>9</sub>	S <sub>EF</sub>	KU	MU							M	BI	CH	PH	IF				
X																		X								

**Es sind Kurse im Umfang von mindestens 34 Std. zu wählen!** (neu einsetzende Fremdsprachen laufen 4stündig, Vertiefungskurse 2stündig, alle anderen Kurse 3stündig)

X = mit Klausur     = ohne Klausur    Vertiefungskurs (wenn gewünscht, bitte ankreuzen):    D     M     E     L

**Abgabe im Raum 1.40 bis spätestens: 06.05.2024**

\_\_\_\_\_ (Datum)

\_\_\_\_\_ (Unterschrift der Eltern)

\_\_\_\_\_ (Unterschrift der Schülerin, des Schülers)

# Geschafft!



## Fragen?



Sollten sich Nachfragen ergeben haben

→ Bitte eine Mail schicken an: [hr.thiel@pgherne.de](mailto:hr.thiel@pgherne.de)  
[fr.kunna@pgherne.de](mailto:fr.kunna@pgherne.de)

**Bitte den vollständig ausgefüllten Wahlbogen inklusive der  
Unterschriften bis zum**

**06.05.2024**

**im Oberstufenbüro abgeben!**

# Bildquellen

- [https://www.dsbelgrad.com/wp-content/uploads/2016/05/foto\\_ganzzeitig\\_gs.png](https://www.dsbelgrad.com/wp-content/uploads/2016/05/foto_ganzzeitig_gs.png)
- <https://www.travelweek.ca/wp-content/uploads/2019/11/Independent-Insights-Change-is-Good-3.jpg>
- [https://www.best-in-fonds.de/fileadmin/user\\_upload/best-in-fonds/Arbeit\\_Kunden.jpg](https://www.best-in-fonds.de/fileadmin/user_upload/best-in-fonds/Arbeit_Kunden.jpg)
- <https://i1.wp.com/www.miomodo.de/blog/wp-content/uploads/2016/09/miomodo-Stundenplan-Ganztagschule-titel-1.png>
- <https://www.graf-adolff-gymnasium.de/wordpress/wp-content/uploads/2018/11/bilingualer-unterricht-300x131.png>
- [https://www1.wdr.de/fernsehen/deine-arbeit/deinearbeit-marshmallow100~\\_v-gseagaleriexl.jpg](https://www1.wdr.de/fernsehen/deine-arbeit/deinearbeit-marshmallow100~_v-gseagaleriexl.jpg)
- <https://chaellas.files.wordpress.com/2014/10/choices-path-311388-confusion-nemo.png>
- [https://www.giessener-allgemeine.de/bilder/2020/01/30/13508848/1831980620-khn\\_stadtstehsatzdienaech\\_4c\\_31-3lea.jpg](https://www.giessener-allgemeine.de/bilder/2020/01/30/13508848/1831980620-khn_stadtstehsatzdienaech_4c_31-3lea.jpg)
- <https://www.heidelberger-paedagogium.de/images/Beitragsbilder/coliseum.png>
- [https://www.wochenblatt.de/media/2020/04/22/13597123-l\\_202004221103\\_full.jpg](https://www.wochenblatt.de/media/2020/04/22/13597123-l_202004221103_full.jpg)
- [https://1.bp.blogspot.com/-5oK83E1otG0/V8AA6s6YORI/AAAAAAAAA60/h12WsuHwgtY6tauugoPE3TYf5EH\\_uXHOQCLcB/s1600/%25E6%258A%2595%25E5%25BD%25B1%25E7%2589%25875.PNG](https://1.bp.blogspot.com/-5oK83E1otG0/V8AA6s6YORI/AAAAAAAAA60/h12WsuHwgtY6tauugoPE3TYf5EH_uXHOQCLcB/s1600/%25E6%258A%2595%25E5%25BD%25B1%25E7%2589%25875.PNG)
- <https://www.welt.de/img/vermishtes/mobile163847056/9532504537-ci102l-w1024/Red-question-standing-out.jpg>